

LINEAMIENTOS SOL Y LUNA 2025



Reflexión para padres de familia y acompañantes



<https://youtu.be/XXREen4eFGk?si=uABZKdXI18w2U5xa>



EQUIPO DE TRABAJO SYL 2025



Luz Cristina Marín



Andrés Gallego



María Isabel Marín



Tatiana Suárez



Manuela Marín



Juan José León



Liceth pineda



Jerónimo Marín



Consuelo Consuegra



Elizabeth Martinez

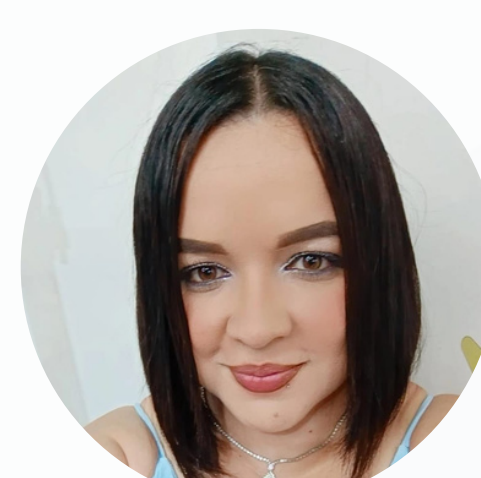

Berónica Vargas



Daniela Rangel



Vanesa Pérez



Winller Varela



Elguis Lasso



David Molina



Luisa Tamayo

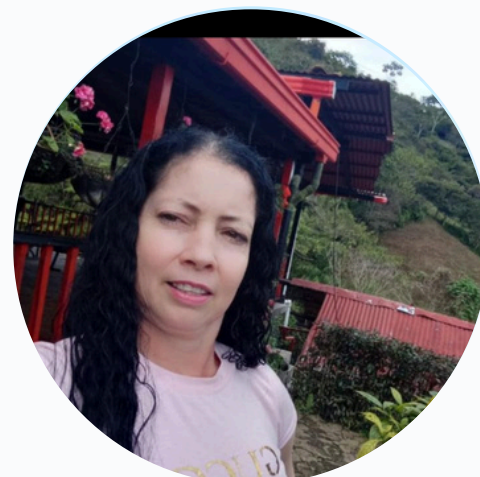

Elizabeth Arias



Reinaldo Alzate

Aspectos académicos

En este apartado, se presentan los siguientes aspectos **clave** para que los tengan en cuenta:

- **Estructura académica:** Tenemos cuatro (4) periodos de diez semanas cada uno.
- **Preinforme:** es un reporte **parcial** en cada periodo del **rendimiento** de cada estudiante.
- **Evaluaciones periódicas:** seguimiento del progreso académico de manera **continua** y paulatina.
- **Actividades de aplicación:** (tareas) en cada una de las clases, para **todos los grados**, como una manera de tener experiencias **prácticas** de lo visto en clase. Estas serán concretas, sencillas y cortas.
- **Trabajos en equipo:** como fomento de la colaboración y el trabajo grupal. **Sólo para el colegio.** No se realizan talleres ni trabajos en equipo para desarrollar en casa.
- El **promedio** de cada asignatura para obtener un resultado **básico es 3.5**, (inferior a este promedio significa bajo), esto con la **finalidad** de aumentar el nivel académico del colegio.

Puntualidad

Horarios de los estudiantes

 **12:50 a.m. a 4:50 p.m.**

Párvulos, Prejardin, Jardín.

 **12:50 a.m. a 5:00 p.m.**

Preescolar, Primero y Segundo de Primaria.

 **6:45 a.m. a 11:45 a.m.**

Tercero, Cuarto y Quinto de primaria

 **6:45 a.m. a 12:45 a.m.**

Sexto, Séptimo, Octavo y Noveno de Bachillerato.

Es importante la **puntualidad** tanto al momento de **iniciar** como al terminar las actividades escolares, esto denota **respeto** hacia nosotros mismos y los demás y un **compromiso** real de avanzar en el proceso educativo.

Recordemos ser **puntuales** para garantizar un día escolar **sin contratiempos y sin sanciones**.

¡Gracias por su colaboración!

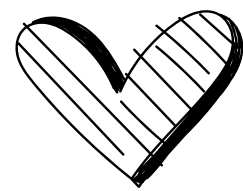
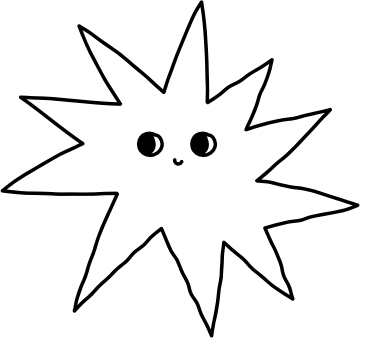

UNIFORMES

elle

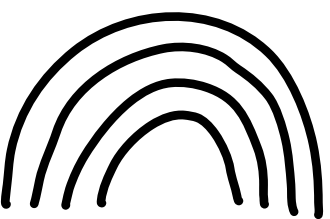
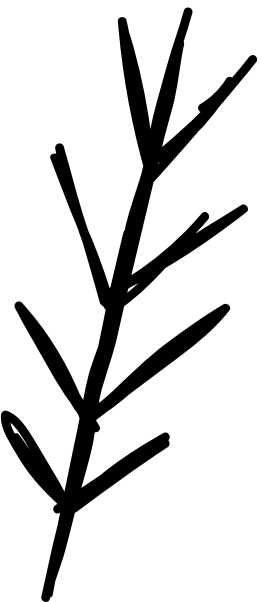
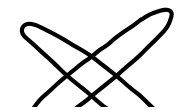
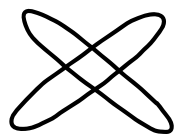
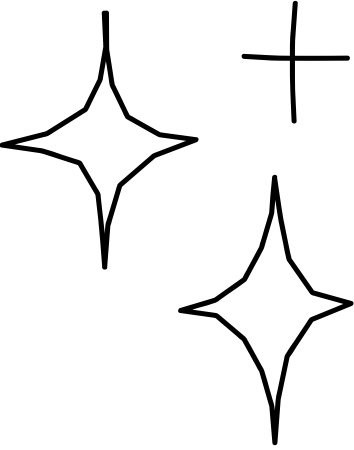

Talla 2-4-6

Camisa \$56.000
Sudadera \$52.000
chaqueta \$72.000

Talla 12-14-16

Camisa \$60.000
Sudadera \$57.000
chaqueta \$76.000

Talla 42-44

Camisa \$64.000
Sudadera \$62.000
chaqueta \$83.000

Talla 8-10

Camisa \$58.000
Sudadera \$55.000
chaqueta \$74.000

Talla 36-38-40

Camisa \$62.000
Sudadera \$60.000
chaqueta \$80.000

Talla 46-48

Camisa \$67.000
Sudadera \$64.000
chaqueta \$87.000

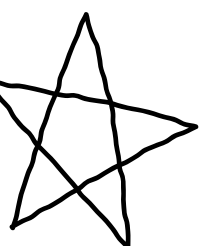
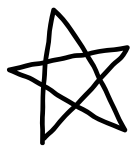

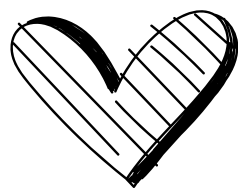
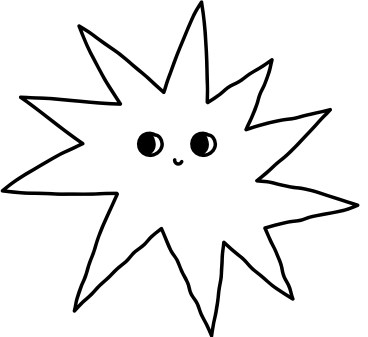

UNIFORMES

elle

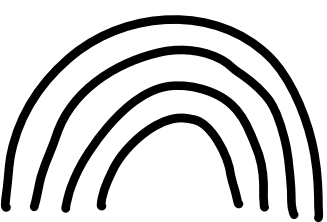
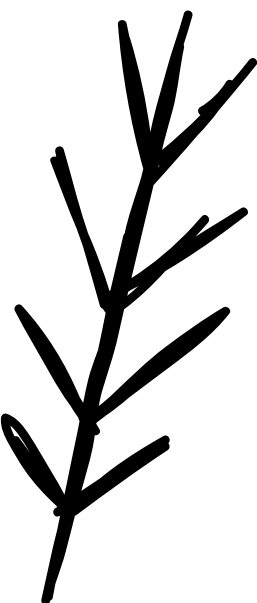
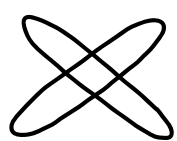
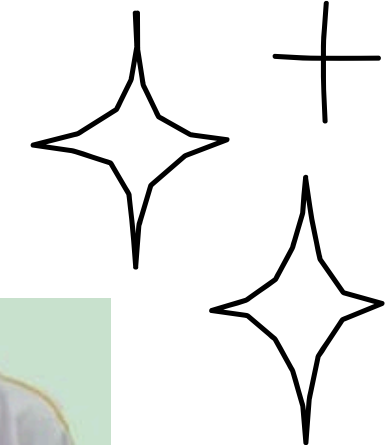

- Se **venderán** en las instalaciones del colegio, ya que son exclusivos bajo marca registrada; igualmente, también podrán adquirir los tenis del uniforme.

- Si lo prefieren, pueden **enviar** el dinero y la talla con el estudiante y, con mucho gusto, se le hará llegar el uniforme.

- La venta será en todo el **transcurso** del año escolar.

- **Reanudaremos** la venta de los uniformes el día lunes 3 de febrero, bajo la modalidad que se explicó en el párrafo anterior. (Realizar la consignación o enviar el dinero y la talla con el estudiante, o por medio del WhatsApp institucional).

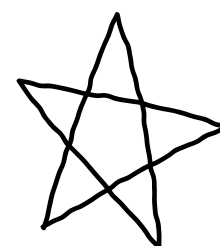
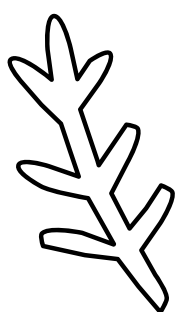
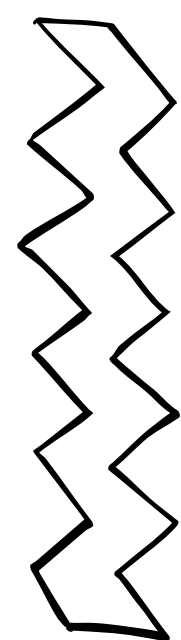

REGLAS PARA EL ADECUADO USO DEL UNIFORME Y PRESENTACIÓN PERSONAL

Para garantizar la uniformidad y la **presentación adecuada** de nuestros estudiantes, se **establecen** las siguientes reglas:

Porte adecuado: como es de su conocimiento, es un **solo uniforme** establecido por la institución, a saber:

- Tenis negros de bota con suela blanca y cordones blancos.
- sudadera marcada con las letras del colegio.
- Camiseta blanca, con cuello negro, con el logo de la institución.
- Chaqueta que la deben portar al ingreso - los estudiantes de la mañana - y de todos los grados **sin excepción** durante los actos importantes.
- **Accesorios permitidos:** aretes y/o hebillas para las niñas de tamaño pequeño, de color negro, blanco y/o amarillo.

Importante

- **No se permiten** piercings ni maquillaje.
- Si por algún motivo el estudiante **no puede** portar el uniforme completo, (por tener alguna prenda o tenis mojados o que se le haya presentado un accidente) dar previo aviso al colegio y acudir con ropa informal.

PLAZO PARA PORTAR EL UNIFORME COMPLETO

Viernes, 28 de febrero de 2025

Información financiera

Horarios de atención de secretaria

- **Presencial**

Lunes a viernes

7:00 a.m. - 11:00 a.m.

1:15 p.m. - 4:15 p.m.

- **WhatsApp:** Lunes a viernes

7:00 a.m. - 11:15 a.m.

1:15 p.m. - 4:30 p.m.

No hay atención los sábados, domingos y festivos.

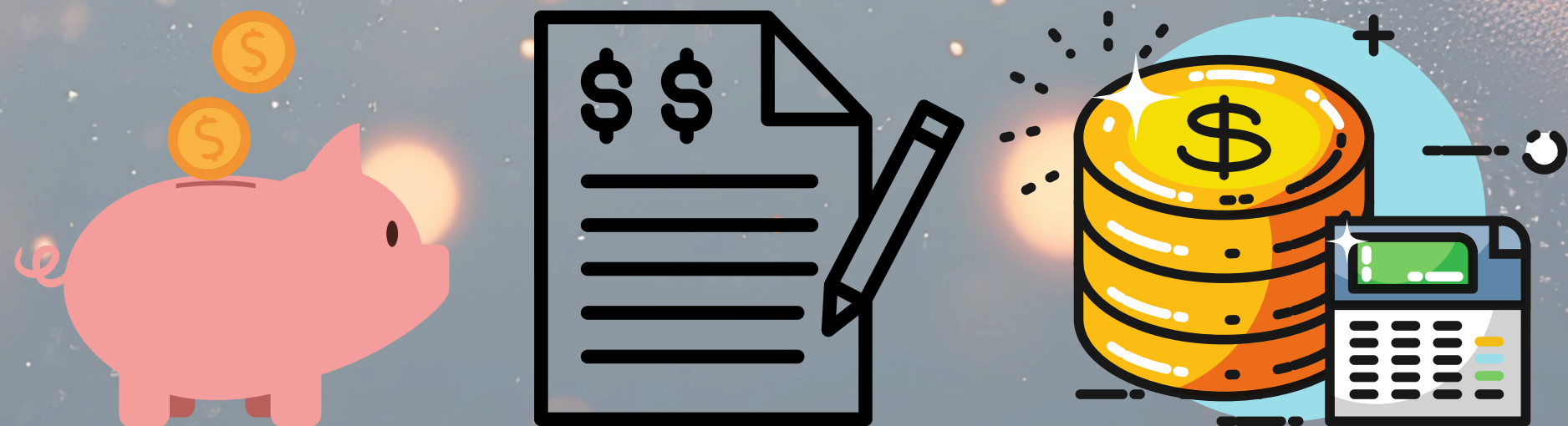

Importante

- Las mensualidades se cancelan los **primeros cinco días** de cada mes. A partir del día 6, se aplicará un interés de **\$300 por cada día de mora**.
- No se utilizará **libreta de control** de pago este año.
- La expedición de **certificados** tardará tres (3) días **hábiles** y tendrá un costo de **\$20.000**.

Revisión de documentación

- La revisión de documentación de matrícula se realizará **hasta** el 28 de febrero de 2025.
- Recuerda **enviar** el comprobante de **pago** al **WhatsApp** institucional (3332917080) con el **nombre completo** del **estudiante** para registrar el pago.

MENSUALIDAD 2025

\$ 205.000

Párvulos

Prejardín

Jardín

Preescolar

Primero de Primaria

Segundo de Primaria

Tercero de Primaria

Cuarto de Primaria

Quinto de Primaria

\$ 215.000

Sexto de
bachillerato

\$ 225.000

Séptimo de
bachillerato

\$ 235.000

Octavo de
bachillerato

\$ 255.000

Noveno de
bachillerato

CUENTAS AUTORIZADAS

Bancolombia Ahorros  Grados: Prejardin, Jardín, Preescolar, 1°, 2° y 3°	10872848034
Bancolombia Ahorros  Grados: 4°, 5°, 6°, 7°, 8° y 9°	37779086993

- Si deseas cancelar en efectivo, puedes dirigirte al colegio para registrar el pago directamente.
- Recuerda que a partir del día 6 de cada mes, **debes cancelar \$300 diarios por cada día de mora.**

Observaciones generales

Para mantener una comunicación efectiva y garantizar el buen funcionamiento de la institución, se establecen las siguientes normas:

- **Cuaderno Girasol.** Es un cuaderno normal, en donde hay un registro en el que el docente titular y el acudiente firman y fechan cada revisión. (Todos los días)
- **Observador.** Es un libro en el que se registran las faltas al manual de convivencia, y los estudiantes firman como evidencia de la sanción.
- **Comunicación a través del WhatsApp.** Se mantendrá una comunicación continua y diligente para responder a las inquietudes de los padres de familia. (Ver horarios de atención)
- **JERARQUIA EN LA INSTITUCIÓN.** Cuando los padres de familia presenten una inconformidad, por favor se dirigen a la persona con quién presentaron la dificultad. Recordemos que en última instancia se acude a la directora del colegio.

Normas y recordatorios

- **Dispositivos electrónicos:** No se permite el ingreso y/o porte de **celulares**, tablets y dispositivos electrónicos al colegio. A diferencia de años anteriores, **no se guardarán** en recepción.
- **Marcado de pertenencias:** Es importante que todos los estudiantes tengan sus pertenencias marcadas.
- **Elementos distractores:** Se pide a los estudiantes que **eviten** traer juguetes y stickers al colegio.
- **Jornadas pedagógicas:** El último día de **cada** mes, los docentes tendrán un **encuentro** académico para **abordar** temas de interés educativo.
- **Información fin de semana:** Cada domingo, se enviará un PDF con información **relevante** para tener en cuenta durante la semana, a través del WhatsApp institucional.
- **Niños con diagnóstico:** Los padres de familia cuyos niños tengan algún **diagnóstico**, deben **enviarlo** a través del WhatsApp institucional para **generar** herramientas individualizadas que **apoyen** el proceso educativo.

Celebraciones y normas

- **Celebraciones de cumpleaños:** Nos encanta celebrar los cumpleaños de nuestros estudiantes. La celebración se realizará el día antes de la jornada pedagógica, con un compartir durante una hora de clase.
- **Ausencias por enfermedad:** Si presentas síntomas de enfermedad, te recomendamos quedarte en casa y cuidarte. Recuerda reportar tu ausencia al colegio a través del WhatsApp institucional.
- **Ventas dentro de la institución:** No se permiten ventas de ningún tipo dentro de la institución por parte de los estudiantes.
- **Lonchitienda:** Una vez al mes, realizaremos la actividad "Lonchitienda" en la que se ofrecerán productos comestibles a precio justo. Esta actividad tiene como objetivo colaborar adquiriéndolo y, de esta forma, ejecutar proyectos para el colegio.

Actualizaciones y recordatorios

- **Nueva plataforma educativa:** Estamos emocionados de anunciar que, para el año 2025, cambiaremos de plataforma educativa, pasando del PC Académico a Q10. Esperamos que esta nueva herramienta sea de gran beneficio para todos.
- **Proceso de matrícula:** Es fundamental que los padres de familia completen el proceso de matrícula de manera correcta, siguiendo todos los pasos y aportando la documentación requerida, para asegurar que los niños finalicen su proceso de matrícula de manera exitosa.
- **Autorización para salir solos:** Los padres de familia de los estudiantes de octavo y noveno grado que deseen autorizar a sus hijos para salir solos de la institución, deben enviar una autorización escrita para tal fin.

Noticia importante

Tenemos una excelente noticia para compartir contigo. Próximamente, compartiremos nuestro **Calendario Escolar** a través de un enlace en el WhatsApp institucional.

En este calendario, encontrarás:

- Información importante para tener en cuenta.
- Un calendario personalizado para cada grado.
- Un resumen diario de los Contenidos temáticos vistos en clase.
- Actividades a desarrollar.
- Enlaces para reforzar lo visto en clase.

Muy pronto, te enviaremos un tutorial para que puedas acceder y conocer nuestra página. ¡Estén atentos!

Curso de idiomas

¡Anímate a aprender inglés con nosotros!

Este año, ofreceremos un curso de inglés para niños, jóvenes y adultos en nuestras instalaciones. Este curso es posible gracias a nuestra alianza con el Centro de Idiomas, reconocido por su excelencia en la enseñanza de idiomas.

Beneficios:

- Experiencia y reconocimiento a nivel municipal por más de 40 años.
- Excelencia en la enseñanza de una segunda lengua.
- Docentes acreditados.
- Metodología lúdico-didáctica.

Valores:

- Matrícula: \$30.000
- Mensualidad: \$130.000

¿Necesitas más información?

¡Comunícate con nosotros a través del WhatsApp del colegio y te responderemos con gusto!

Inicio de clase

¡Bienvenidos al nuevo año escolar!

 **Fecha de inicio:** Lunes, 3 de febrero

 **Requisitos para el primer día:**

- Cartuchera
- Cuaderno de Girasol marcado con el nombre completo
- Lonchera o dinero para comprar
- Carnet estudiantil o escarapela con **nombre completo** (aplica sólo para los grados Párvulos - Prejardin - Jardín y Preescolar)

 **Horario especial para el primer día:**

- **Tercero (3) a Noveno (9) de Bachillerato:** 7:00 a.m. - 11:00 a.m.
- **Párvulos a Segundo (2) de Primaria:** 1:00 p.m. - 4:00 p.m.

Inicio de clase

¡Importante!

- A partir del martes, 4 de febrero, se seguirá el horario regular y los cuadernos de acuerdo al horario que se enviará el lunes por medio de los canales de comunicación del colegio.
- Los estudiantes que aún no tienen uniforme completo **pueden asistir con ropa** (ver plazo para uniformarse).
- El kit de aseo que se solicitó en la lista de útiles, se recogerá **SOLO** el miércoles, 5 de febrero, en las aulas de clase. Asegúrate de traerlo **completo**, de lo contrario, no te lo recibiremos.

Canales de comunicación



<https://www.centroeducativosyl.com/>



@colegiosolyluna



3332917080



Centro Educativo Sol y Luna

NUESTRO ESPACIO DE APRENDIZAJE

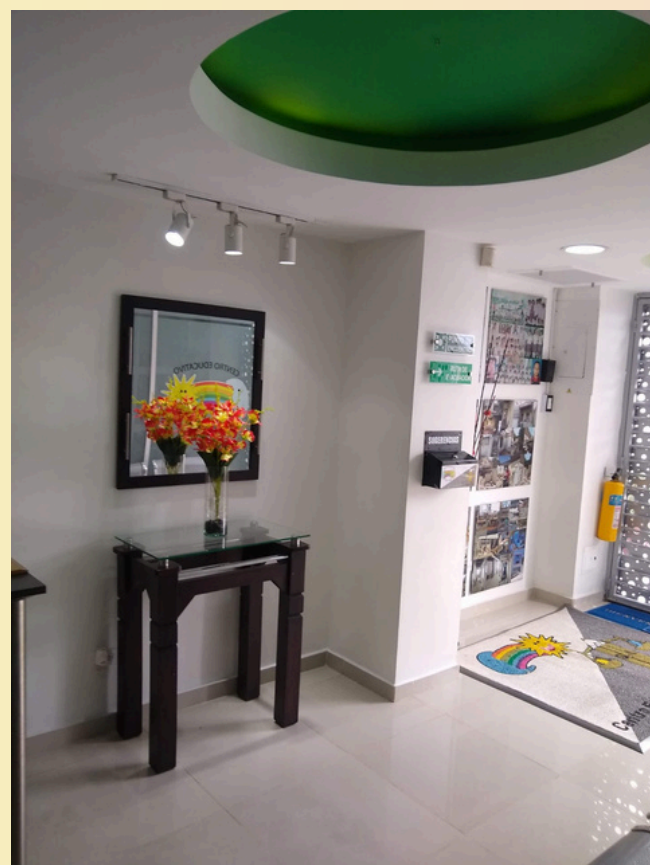
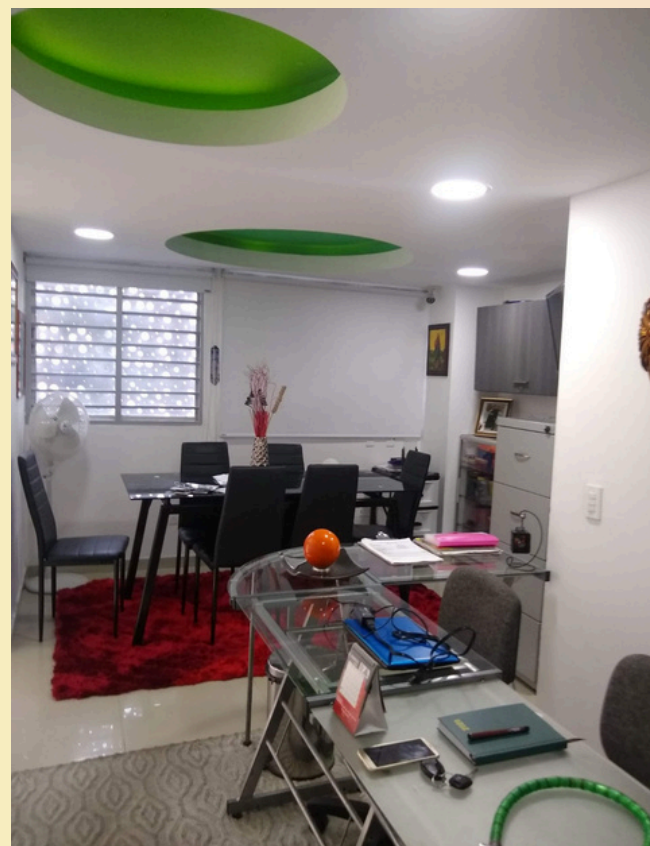



2025/01/29 20:57
Medellín, Colombia
Luz Cristina Marin Escobar



2024/10/05 14:51
Medellín, Colombia
Luz Cristina Marin Escobar

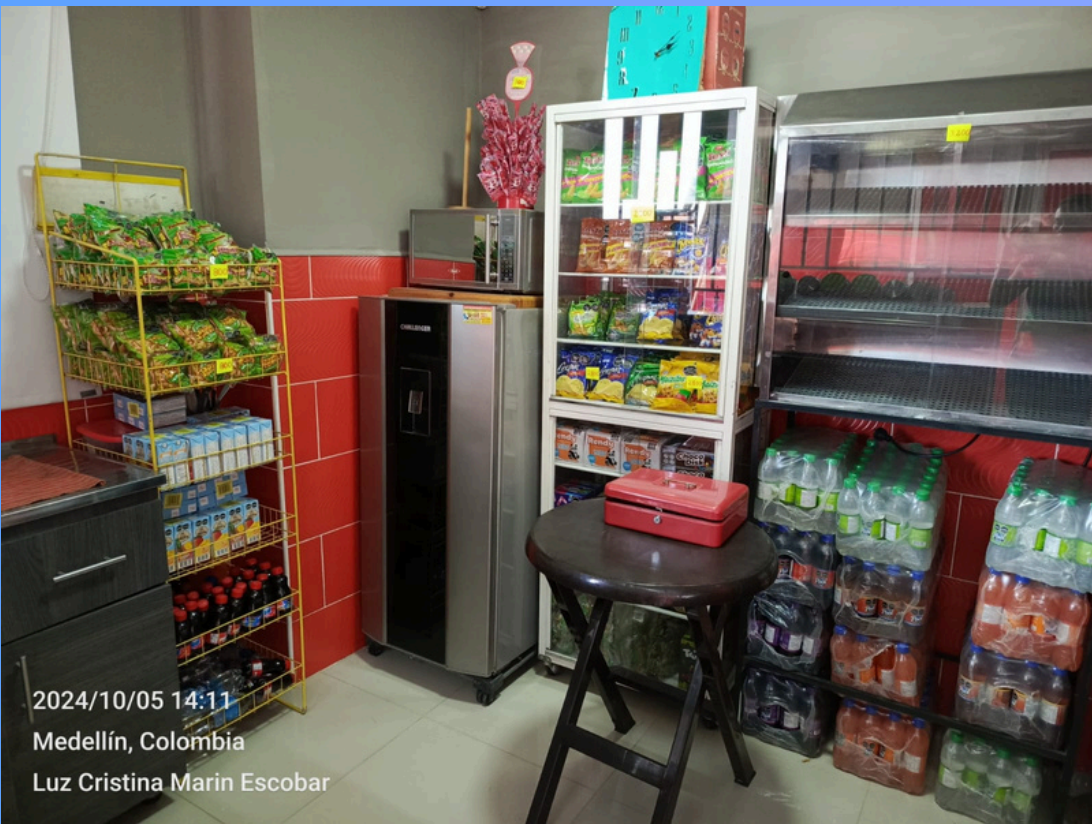

2024/10/05 14:11
Medellín, Colombia
Luz Cristina Marin Escobar



¡SOMOS TU SEGUNDO HOGAR!

